

I. IZMJENE I DOPUNE PROSTORNOG PLANA UREĐENJA OPĆINE FERDINANDOVAC

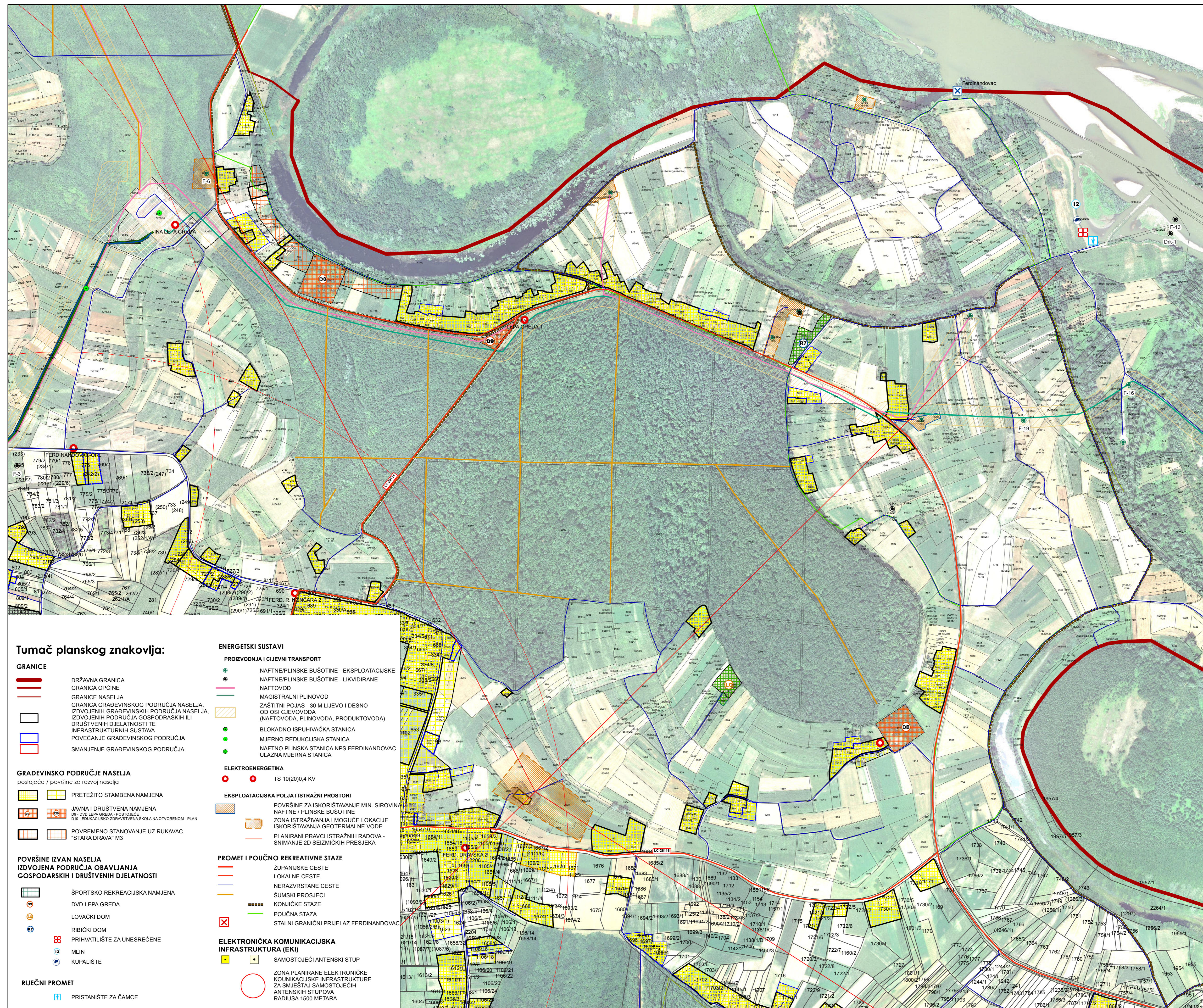

4.2.4. GRAĐEVINSKO PODRUČJE NASELJA FERDINANDOVAC

Lepa Greda

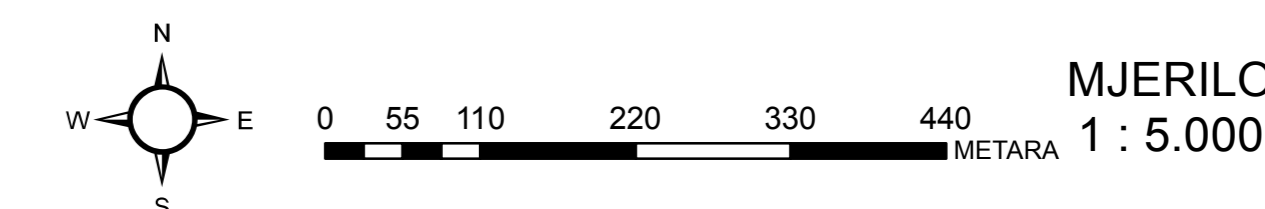

Tumač planskog znakovlja:

- GRANICE**
- DRŽAVNA GRANICA
 - GRANICA OPĆINE
 - GRANICE NASELJA
 - GRANICA GRAĐEVINSKOG PODRUČJA NASELJA, IZDOJENIH GRAĐEVINSKIH PODRUČJA NASELJA, IZDOJENIH PODRUČJA GOSPODARSKIH ILI DRUŠTVENIH DJELATNOSTI TE INFRASTRUKTURNIH SUSTAVA
 - POVEĆANJE GRAĐEVINSKOG PODRUČJA
 - SMANJENJE GRAĐEVINSKOG PODRUČJA
- GRAĐEVINSKO PODRUČJE NASELJA**
- postojeće / površine za razvoj naselja
 - PRETEŽITO STAMBENA NAMJENA
 - JAVNA I DRUŠTVENA NAMJENA
 - DP: DVD LEPA GREDA, POSTOJEĆE
 - EDU: EDUKACIJSKO-ZDRAVSTVENA SKOLA NA OTVORENOM - PLAN
 - POVREMENO STANOVANJE UZ RUKAVAC "STARA DRAVA" M3
- POVRŠINE IZVAN NASELJA**
- IZDOJENA PODRUČJA OBAVLJANJA GOSPODARSKIH I DRUŠTVENIH DJELATNOSTI
 - ŠPORTSKO REKREACIJSKA NAMJENA
 - DVD LEPA GREDA
 - LOVAČKI DOM
 - RIBIČKI DOM
 - PRIHVALIŠTE ZA UNESREĆENE
 - MLIN
 - KUPALIŠTE
- RIJEČNI PROMET**
- PRISTANIŠTE ZA ČAMCE
- ENERGETSKI SISTAVI**
- PROIZVODNJA I CJEVNI TRANSPORT**
- NAFTNE/PLINSKE BUŠOTINE - EKSPLOATACIJSKE
 - NAFTNE/PLINSKE BUŠOTINE - LIKVIDIRANE
 - NAFTOVOD
 - MAGISTRALNI PLINOVOD
 - ZAŠTITNI POJAS - 30 M LJEVO I DESNO OD OSI CJEVOVODA (NAFTOVODA, PLINOVODA, PRODUKTOVODA)
 - BLOKADNO ISPUHAVAČKA STANICA
 - MJERNO REDUKCIJSKA STANICA
 - NAFTNO PLINSKA STANICA NPS FERDINANDOVAC
 - ULAZNA MJERNA STANICA
- ELEKTROENERGETIKA**
- TS 10(20)0,4 KV
- EKSPLOATACIJSKA POLJA I ISTRAŽNI PROSTORI**
- POVRŠINE ZA ISKORIŠTAVANJE MIN. SIROVINA
 - NAFTNE / PLINSKE BUŠOTINE
 - ZONA ISTRAŽIVANJA I MOGUĆE LOKACIJE ISKORIŠTAVANJA GEOTERMALNE VODE
 - PLANIRANI PRARCI ISTRAŽNIH RADOVA - SMANJENJE 2D SEIZMIČKIH PRESJEKA
- PROMET I POUČNO REKREATIVNE STAZE**
- ZUPANJSKE CESTE
 - LOKALNE CESTE
 - NERAZVRŠTANE CESTE
 - SUNSKI PRESJECI
 - KONJIČKE STAZE
 - POUČNA STAZA
 - STALNI GRANIČNI PRIJELAZ FERDINANDOVAC
- ELEKTRONIČKA KOMUNIKACIJSKA INFRASTRUKTURA (EKI)**
- SAMOSTOJEĆI ANTENSKI STUP
 - ZONA PLANIRANE ELEKTRONIČKE KOMUNIKACIJSKE INFRASTRUKTURE ZA SMJEŠTAJ SAMOSTOJEĆIH ANTENSKIH STUPOVA RADIUSA 1500 METARA

Županija: KOPRIVNIČKO-KRIZEVAČKA Općina: FERDINANDOVAC	
Naziv Prostornog plana: I. IZMJENE I DOPUNE PROSTORNOG PLANA UREĐENJA OPĆINE FERDINANDOVAC	
Faza izrade Prostornog plana: PRIJEDLOG	
Naziv kartografskog prikaza: GRAĐEVINSKO PODRUČJE NASELJA FERDINANDOVAC Lepa Greda	
Broj kartografskog prikaza: 4.2.4.	Mjerilo kartografskog prikaza: 1:5000
Odluka o izradi Prostornog plana (službeni glasnik): Odluka predstavničkog tijela o donošenju Prostornog plana (službeni glasnik): „Službeni glasnik Koprivničko-krizevačke županije“, broj 3/12	
Javna rasprava (datum objave): Od: 16.12.2013. Do: 30.12.2013.	
Pečat tijela odgovornog za provođenje javne rasprave: Branko Kolar, prof. (ime, prezime i potpis)	
Suglasnost na Prostorni plan prema članku 98. Zakona o prostornom uređenju i gradnji („Narodne novine“, broj 76/07, 38/09, 55/11, 90/11 i 50/12) Broj suglasnosti: KLASA: URBROJ: Datum:	
Pravna osoba/tijelo koje je izradilo Prostorni plan: ZAVOD ZA PROSTORNO UREĐENJE KOPRIVNIČKO-KRIZEVAČKE ŽUPANIJE Pečat pravne osobe/tijela koje je izradilo Prostorni plan: Zlatko Filipović, dipl.ing.arh., ovl.arh. (ime, prezime i potpis)	
Odgovorni voditelji izrade Prostornog plana: Zlatko Filipović, dipl.ing.arh., ovl.arh.	
Koordinatorica izrade Prostornog plana: Jelena Kovač, dipl.ing.grad. Stručni tim u izradi Prostornog plana: 1. Jelena Kovač, dipl.ing.grad. 2. Snježana Marković Sirovec, mag.ing.arh., ovl.arh.urb. 3. Martina Lauš, mag.ing.arch. 4. Saša Cestar, dipl.ing.prom. 5. mr.sc. Mladen Matić 6. Blaženka Lukšić, dipl.ing.arh., ovl.arh.urb. 7. Maja Turinški, mag.geogr. 8. Branka Španiček, mag.geogr. Vanjski stručni suradnici: 1. Marina Horvat Pavlic, dipl.ing. 2. Marjan Štimac, dipl.oec.	
Pečat predstavničkog tijela: Vjekoslav Čordašev, prof. (ime, prezime i potpis)	
Istovjetnost ovog Prostornog plana s izvornikom ovrjava: (ime, prezime i potpis)	