

TUMAČ ZNAKOVA

POSTOJEĆE / PLANIRANO

GRANICE

- GRANICA OPĆINE
- GRANICA GRAĐEVINSKOG PODRUČJE NASELJA I IZDOJENOG DUELA GRAĐEVINSKOG PODRUČJA NASELJA
- GRANICA IZDOJENOG GRAĐEVINSKOG PODRUČJA IZVAN NASELJA
- GRANICA OBUHVATA OBAVEZNE IZRADE URBANISTIČKOG PLANA UREĐENJA

ORGANIZACIJA PROSTORA I OSNOVNA NAMJENA I KORIŠTENJE POVRŠINA

1. POVRŠINE ZA RAZVOJ I UREĐENJE NASELJA (Građevinsko područje naselja i izdvojeni dio građevinskog područja naselja)

- PRETEŽITO STAMBENA NAMJENA
- JAVNA I DRUŠTVENA NAMJENA - D KULTURNA - D7, VJERSKA - D8
- GOSPODARSKA NAMJENA PROIZVODNA - I, POSLOVNA - K
- SPORTSKO-REKREACIJSKA NAMJENA - R IGRALIŠTE - R1
- JAVNE ZELENE POVRŠINE JAVNI PARK - Z1
- GROBLJE - G
- POVRŠINE INFRASTRUKTURNIH SUSTAVA - IS

2. POVRŠINE ZA RAZVOJ I UREĐENJE IZVAN NASELJA (Izdvojeno građevinsko područje izvan naselja)

- GOSPODARSKA NAMJENA PROIZVODNA - I, POSLOVNA - K
- POVRŠINE INFRASTRUKTURNIH SUSTAVA - IS
- POVRŠINE ZA ISKORIŠTAVANJE MINERALNIH SIROVINA ENERGETSKE - E1

3. OSTALE POVRŠINE

- VODNE POVRŠINE

ENERGETSKI SUSTAVI

- EKSPLOATACIJSKA BUŠOTINA
- PLINSKA STANICA
- ZAŠTITNI POJAS PLINOVODA

TELEKOMUNIKACIJE

- ELEKTRONIČKA KOMUNIKACIJSKA ZONA ZA SMJEŠTAJ SAMOSTOJEĆIH ANTENSKIH STUPOVA RADIJUSA 1500 METARA

PROMETNI SUSTAV

- ŽUPANJSKA CESTA
- LOKALNA CESTA
- NERAZVRSTANE CESTE

**II. IZMJENE I DOPUNE
PROSTORNOG PLAN UREĐENJA
OPĆINE PODRAVSKE SESVETE**

PRIJEDLOG

**KARTA 4.2.: GRAĐEVINSKO PODRUČJE NASELJA
PODRAVSKE SESVETE - ZAPADNI DIO**

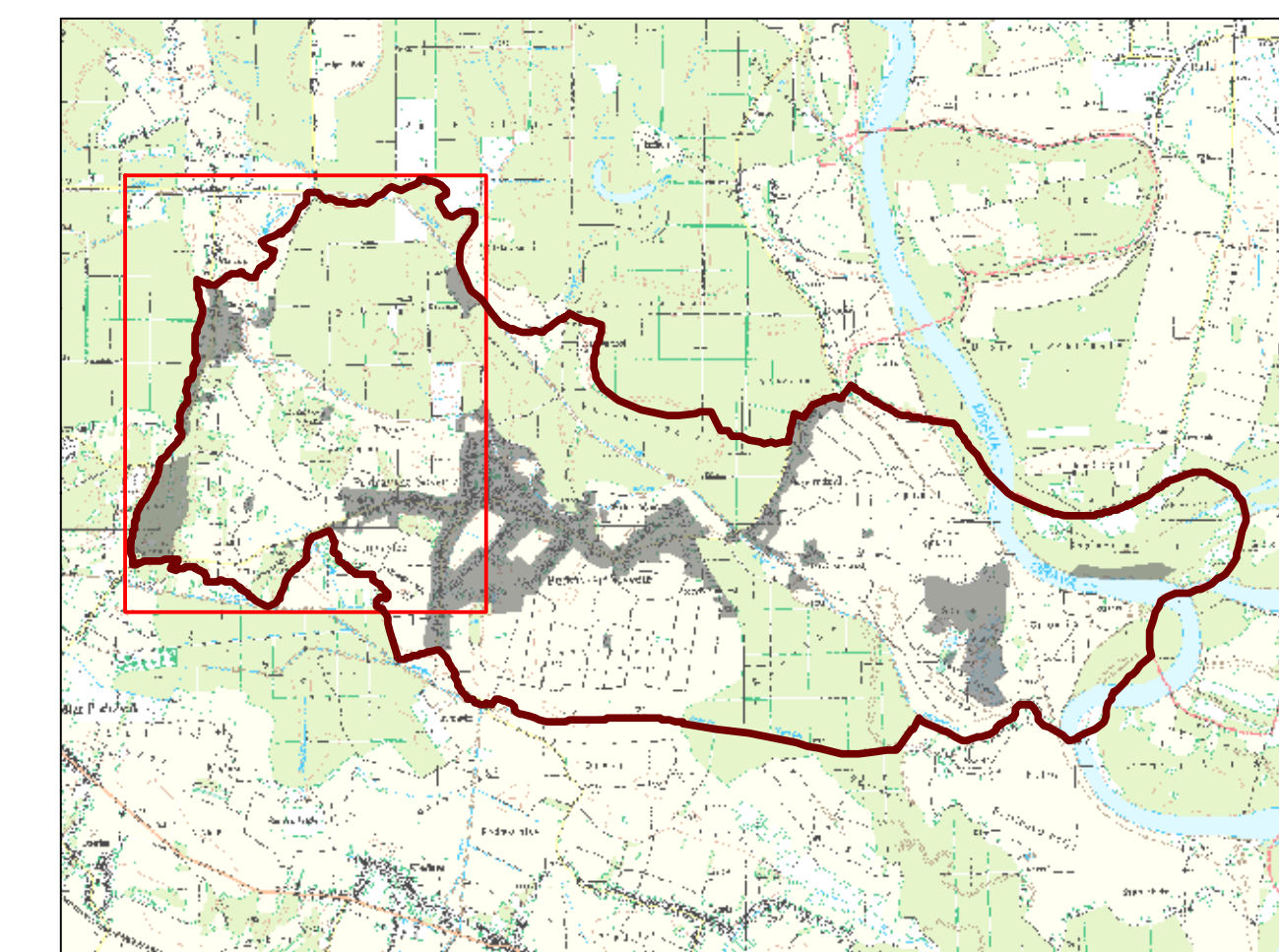

Županija: KOPRIVNIČKO-KRIZEVAČKA	
Općina: PODRAVSKE SESVETE	
Naziv Prostornog plana: II. IZMJENE I DOPUNE PROSTORNOG PLANA UREĐENJA OPĆINE PODRAVSKE SESVETE	
Faza izrade Prostornog plana: PRIJEDLOG	
Naziv kartografskog prikaza: GRAĐEVINSKO PODRUČJE NASELJA PODRAVSKE SESVETE - ZAPADNI DIO	
Broj kartografskog prikaza: 4. 2.	Mjerilo kartografskog prikaza: 1:5.000
Odluka o izradi Prostornog plana (službeni glasnik): "SG Koprivničko-krizevačke županije", broj 05/15 Datum: 13.05.2015.	
Odluka predstavničkog tijela o donošenju Prostornog plana (službeni glasnik): "SG Koprivničko-krizevačke županije", broj 8/01, 8/07, 13/12 i 5/14) s obzirom da je stručni izdavač Zavod za prostorno uređenje Koprivničko-krizevačke županije.	
Javna rasprava (datum objave): Višestruki list: 06.11.2015.	Javni uvid održan: Od: Datum sjednice: Odgovorna osoba za provođenje javne rasprave: Josip Tončić , bacc.admin.publ. (ime, prezime i potpis)
Pečat tijela odgovornog za provođenje javne rasprave: ZAVOD ZA PROSTORNO UREĐENJE KOPRIVNIČKO-KRIZEVAČKE ŽUPANIJE Odgovorna osoba: Zlatko Filipović , dipl. ing. arh., ovl. arh. (ime, prezime i potpis)	
Pečat pravne osobe/tijela koje je izradio Prostorni plan: ZAVOD ZA PROSTORNO UREĐENJE KOPRIVNIČKO-KRIZEVAČKE ŽUPANIJE Odgovorna osoba: Zlatko Filipović , dipl. ing. arh., ovl. arh., br. ovl. A3504 (ime, prezime i potpis)	
Odgovorni voditelj izrade Prostornog plana: Zlatko Filipović , dipl. ing. arh., ovl. arh., br. ovl. A3504	
Stručni tim u izradi Prostornog plana: 1. Saša Cestar , dipl. ing. prom. 2. Jelena Kovač , dipl. ing. grad. 3. Martina Lavić , mag. ing. arch. 4. Blaženka Lukšić , dipl. ing. arh. ovl. arh. urb. br. ovl. A3828 5. Srećana Marković Širovec , mag. ing. arh. ovl. arh. urb. br. ovl. A3660 6. mr. sc. Mladen Matica 7. Maja Turinski , mag. geogr.	
Vanjski stručni suradnici: 1. Marija Horvat Pavlic , dipl. jur. 2. Marijan Štimac , dipl. oec.	
Pečat predstavničkog tijela: Branko Rodak (ime, prezime i potpis)	Predsjednik predstavničkog tijela: Branko Rodak (ime, prezime i potpis)
Istovjetnost ovog Prostornog plana s izvornikom ovjerava: (ime, prezime i potpis)	Pečat nadležnog tijela: (ime, prezime i potpis)

