

- TUMAČ ZNAKOVA**
- POSTOJEĆE / PLANIRANO
- GRANICE**
- GRANICA OPĆINE
 - GRANICA GRAĐEVINSKOG PODRUČJE NASELJA I IZDOJENOG DIJELA GRAĐEVINSKOG PODRUČJA NASELJA
 - GRANICA IZDOJENOG GRAĐEVINSKOG PODRUČJA IZVAN NASELJA
 - GRANICA CENTRALNE ZONE NASELJA PODRAVSKE SESVETE

ORGANIZACIJA PROSTORA I OSNOVNA NAMJENA I KORIŠTENJE POVRŠINA

1. POVRŠINE ZA RAZVOJ I UREĐENJE NASELJA
(Građevinsko područje naselja i izdvojeni dio građevinskog područja naselja)

- PRETEŽITO STAMBENA NAMJENA
- JAVNA I DRUŠTVENA NAMJENA - D
PREDŠKOLSKA - D4, ŠKOLSKA - D5, KULTURNA - D7, VJERSKA - D8
- GOSPODARSKA NAMJENA
PROIZVODNA - I, POSLOVNA - K
- SPORTSKO-REKREACIJSKA NAMJENA - R
IGRALIŠTE - R1
- JAVNE ZELENE POVRŠINE
JAVNI PARK - Z1
- GROBLJE - G
- POVRŠINE INFRASTRUKTURNIH SUSTAVA - IS

2. POVRŠINE ZA RAZVOJ I UREĐENJE IZVAN NASELJA
(Izdvojeno građevinsko područje izvan naselja)

- GOSPODARSKA NAMJENA
PROIZVODNA - I, POSLOVNA - K
- POVRŠINE INFRASTRUKTURNIH SUSTAVA - IS
UREĐAJ ZA PROČIŠĆAVANJE OTPADNIH VODA - IP
- POVRŠINE ZA ISKORIŠTAVANJE MINERALNIH SIROVINA
ENERGETSKE - E1

3. OSTALE POVRŠINE

- VODNE POVRŠINE
- EKSPLOATACIJSKA BUŠOTINA
- PLINSKA STANICA
- ZAŠTITNI POJAS PLINOVODA

TELEKOMUNIKACIJE

- ELEKTRONIČKA KOMUNIKACIJSKA ZONA ZA SMJEŠTAJ SAMOSTOJEĆIH ANTENSKIH STUPOVA RADIJUSA 1500 METARA

PROMETNI SUSTAV

- ŽUPANIJSKA CESTA
- LOKALNA CESTA
- NERAZVRSTANE CESTE

GOSPODARENJE OTPADOM

- REKICLAŽNO DVORIŠTE
- PRIKUPLJANJE, OBRADA I SKLADIŠTENJE GRAĐEVINSKOG OTPADA
- KOMPOSTIŠTE
- ODLAGANJE VIŠKA ISKOPA

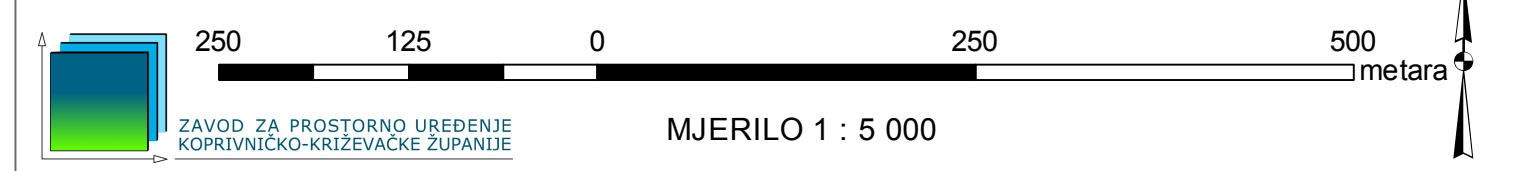

**II. IZMJENE I DOPUNE
PROSTORNOG PLAN UREĐENJA
OPĆINE PODRAVSKE SESVETE**

PRIJEDLOG

**KARTA 4.1.: GRAĐEVINSKO PODRUČJE NASELJA
PODRAVSKE SESVETE - SREDIŠNJI DIO**

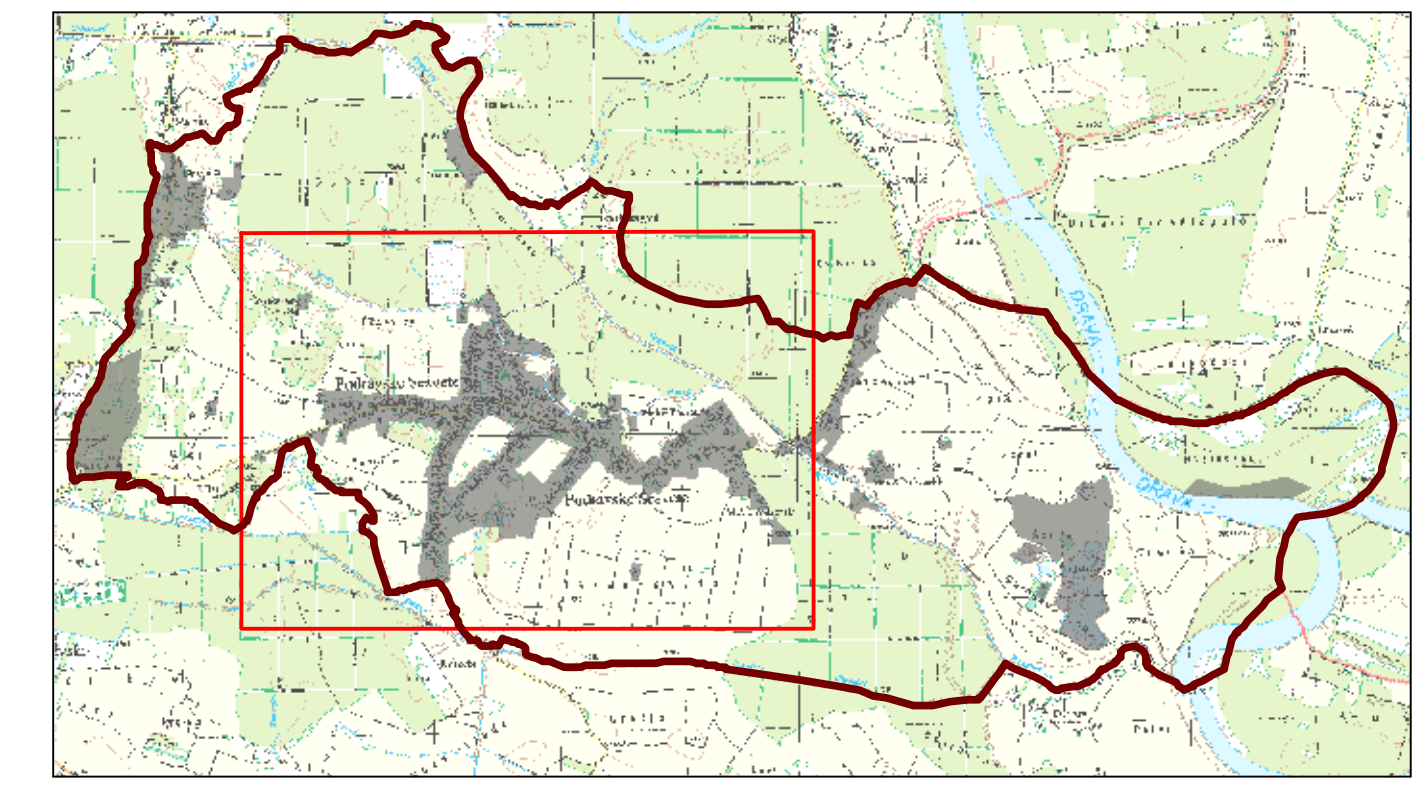

Županija: KOPRIVNIČKO-KRIŽEVAČKA Općina: PODRAVSKE SESVETE Naziv Prostornog plana: II. IZMJENE I DOPUNE PROSTORNOG PLANA UREĐENJA OPĆINE PODRAVSKE SESVETE	
Faza izrade Prostornog plana: PRIJEDLOG	
Naziv kartografskog prikaza: GRAĐEVINSKO PODRUČJE NASELJA PODRAVSKE SESVETE - SREDIŠNJI DIO	
Broj kartografskog prikaza: 4.1.	Mjerilo kartografskog prikaza: 1:5.000
Odluka o izradi Prostornog plana (službeni glasnik): „SG Koprivničko-križevačke županije“, broj 05/15 Datum: 13.05.2015.	Odluka predstavničkog tijela o donošenju Prostornog plana (službeni glasnik): „SG Koprivničko-križevačke županije“, broj Datum: Datum sjednice:
Javna rasprava (datum objave): „Večernji list“, 06.11.2015.	Javni uvid održan: Od: Do:
Pečat tijela odgovornog za provođenje javne rasprave:	Odgovorna osoba za provođenje javne rasprave: Josip Tončić , bacc. admin. publ.
(ime, prezime i potpis)	
Sukladno članku 107. stavak 4. Zakona o prostornom uređenju („Narodne novine“, broj 153/13), nije potrebno pribaviti mišljenje u pogledu usklađenosti ovoga Plana s Prostornim planom Koprivničko-križevačke županije (Službeni glasnik Koprivničko-križevačke županije, broj 8/01, 8/07, 13/12 i 5/14) s obzirom da je stručni izradivač Zavod za prostorno uređenje Koprivničko-križevačke županije.	
Pravna osobitja koje je izradio Prostorni plan:	
ZAVOD ZA PROSTORNO UREĐENJE KOPRIVNIČKO-KRIŽEVAČKE ŽUPANIJE	
Pečat pravne osobe/tijela koje je izradio Prostorni plan:	Odgovorna osoba: Zlatko Filipović , dipl. ing. arh., ovl. arh.
(ime, prezime i potpis)	
Odgovorni voditelj izrade Prostornog plana: Zlatko Filipović , dipl. ing. arh., ovl. arh., br. ovl. A3504	
Stručni tim u izradi Prostornog plana: 1. Saša Cestar, dipl. ing. prom. 2. Jelena Kovac, dipl. ing. grad. 3. Martina Lauk, mag. ing. arch. 4. Blaženka Lukšić, dipl. ing. arh., ovl. arh. urb., br. ovl. A3828 5. Snježana Marković Širovec, mag. ing. arh., ovl. arh. urb., br. ovl. A3660 6. mr. sc. Mladen Matić 7. Maja Turinski, mag. geogr.	
Vanjski stručni suradnici: 1. Marina Horvat Pavlic, dipl. jur. 2. Marija Štimac, dipl. oec.	
Pečat predstavničkog tijela:	Predsjednik predstavničkog tijela: Branko Rođak
(ime, prezime i potpis)	
Istovjetnost ovog Prostornog plana s izvornikom ovjerava:	Pečat nadležnog tijela:
(ime, prezime i potpis)	