



REPUBLIKA HRVATSKA  
KOPRIVNIČKO - KRIŽEVAČKA ŽUPANIJA  
**OPĆINA PETERANEC**

## **CILJANE III. IZMJENE I DOPUNE PROSTORNOG PLANA UREĐENJA OPĆINE PETERANEC**

(SLUŽBENI GLASNIK KOPRIVNIČKO – KRIŽEVAČKE ŽUPANIJE BROJ 8/06., 11/07. i 4/13.)



**PRIJEDLOG (SAŽETAK ZA JAVNOST)**

**Izrađivač:**



ZAVOD ZA PROSTORNO UREĐENJE  
KOPRIVNIČKO-KRIŽEVAČKE ŽUPANIJE

**Peteranec, travanj 2014.**



## CILJANE III. IZMJENE I DOPUNE PROSTORNOG PLANA UREĐENJA OPĆINE PETERANEC

**NOSITELJ IZRADE:** Koprivničko - križevačka županija  
Općina Peteranec

Načelnik općine:  
**Krešimir Matijašić**

Predsjednik općinskog vijeća:  
**Mario Gaži**

**IZRAĐIVAČ:**



ZAVOD ZA PROSTORNO UREĐENJE  
KOPRIVNIČKO - KRIŽEVAČKE ŽUPANIJE  
Koprivnica, Trg J. bana Jelačića 15/II  
Ravnatelj: Zlatko Filipović, dipl.ing.arh.

Odgovorni voditelj izrade plana:  
Zlatko Filipović, dipl.ing.arh.

Stručni tim:

mr. sc. Mladen Matica  
Saša Cestar, dipl.ing.prom.  
Jelena Kovač, dipl.ing.građ.  
Blaženka Lukšić, dipl.ing.arh., ovl.arh.urb., br.ovl. A 3828  
Maja Turinski, mag. geogr.  
Martina Lauš, mag.arh.  
Branka Španiček, mag. geogr.  
Snježana Marković Sirovec, mag.ing.arh., ovl.arh.urb.

Vanjski stručni suradnici:  
Marina Horvat Pavlic, dipl.iur.,  
Marijan Štimac, dipl.oec.

**PODLOGE:** Državna geodetska uprava  
Područni ured za katastar Koprivnica



**SURADNICI U IZRADI CILJANIH III. IZMJENA I DOPUNA PPUO PETERANEC:**

- HŽ Infrastruktura, Zagreb
- URS Polska SP. Z.o.o. in consortium with URS Infrastructure and Environment UK Limited and IDOM Ingenieria y Consultoria S.A.
- MINISTARSTVO GOSPODARSTVA, UPRAVA ZA INDUSTRIJSKU POLITIKU, ENERGETIKU I RUDARSTVO, Zagreb;
- MINISTARSTVO ZAŠTITE OKOLIŠA I PRIRODE, UPRAVA ZA ZAŠTITU PRIRODE, Zagreb;
- MINISTARSTVO POLJOPRIVREDE, Zagreb;
- MINISTARSTVO POLJOPRIVREDE, UPRAVA ŠUMARSTVA, LOVSTVA I DRVNE INDUSTRIJE, Zagreb;
- MINISTARSTVO KULTURE, Uprava za zaštitu kulturne baštine, Konzervatorski odjel u Bjelovaru;
- INA – INDUSTRIJA NAFTE d.d. Zagreb, SD Istraživanje i proizvodnja nafte i plina, Sektor podrške istraživanju i proizvodnji, Zagreb;
- HRVATSKE CESTE d.o.o. za upravljanje, građenje i održavanje državnih cesta, Zagreb;
- ŽUPANIJSKA UPRAVA ZA CESTE KOPRIVNIČKO – KRIŽEVAČKE ŽUPANIJE, Križevci;
- HRVATSKE VODE, Vodnogospodarski odjel za Muru i Gornju Dravu, Varaždin;
- JANAF - Jadranski naftovod d.d. Zagreb, Sektor investicija i IT, Zagreb;
- PLINACRO d.o.o. Sektor transporta plina, Zagreb;
- Grad Koprivnica
- Općina Koprivnički Ivanec

## SADRŽAJ

### A) TEKSTUALNI DIO

- I. Opće odredbe
- II. Odredbe za provođenje
- III. Prijelazne i završne odredbe

### B) GRAFIČKI DIO

Grafički dio Ciljanih III. Izmjena i dopuna Prostornog plana uređenja Općine Peteranec sadrži:

1. KORIŠTENJE I NAMJENA POVRŠINA	M	1: 25.000
2. INFRASTRUKTURNI SUSTAVI	M	1: 25.000
4. GRAĐEVINSKA PODRUČJA NASELJA:		
4.2. Peteranec	M	1: 5.000

### C) OBVEZNI PRILOZI

- Uvodni dio;
- Obrazloženje Prostornog plana koje sadrži:
  1. Polazišta za izradu Prostornog plana
  2. Ciljeve Prostornog razvoja i uređenja
  3. Plan Prostornog uređenja,
- Popis sektorskih dokumenata i propisa,
- Zahtjevi i mišljenja iz članka 79. i članka 94. Zakona o prostornom uređenju i gradnji,
- Izvješće o javnoj raspravi,
- Sažetak za javnost,
- Evidencija postupka izrade i donošenja prostornog plana.

## UVODNI DIO

### Prostorni plan uređenja Općine Peteranec

Prostorni plan uređenja Općine Peteranec (PPUO Peteranec) izradila je tvrtka Urbane tehnike d.o.o. za projektiranje i nadzor nad građenjem sa sjedištem u Zagrebu 2006. godine. Izmjene i dopune PPUO Peteranec izradila je ista tvrtka (Urbane tehnike d.o.o. Zagreb) 2007. godine kada se ukazala potreba da se omogući proširenje eksploatacijskog polja građevnog šljunka i pijeska „Zlatno jezero“ s korekcijom njegovih granica, proširenje građevinskog područja naselja Peteranec, usklađenja trasa brzih cesta (Podravska brza cesta i brza cesta Vrbovec – Koprivnica – granica sa Republikom Mađarskom), izgradnja plinovoda Virje - Međimurje i odustajanje od planiranja HE Novo Virje.

Ciljane II. Izmjene i dopune prostornog plana uređenja Općine Peteranec izrađene su na temelju Poglavlja 2.6., članka 78.-102. Zakona o prostornom uređenju i gradnji („Narodne novine“ broj 76/07., 38/09., 55/11., 90/11. i 50/12.), pokrenute Odlukom s 26. sjednice Općinskog vijeća Općine Peteranec o izradi ciljanih II. Izmjena i dopuna Prostornog plana uređenja Općine Peteranec, klasa: 350-02/12-01/01, urbroj: 2137/12-12-7 od 22.02.2012. godine („Službeni glasnik Koprivničko – križevačke županije“ broj 2/12.). Izrađivač ovih Izmjena i dopuna bio je Zavod za prostorno uređenje Koprivničko-križevačke županije. Po prethodno pribavljenoj suglasnosti Koprivničko – križevačke županije, Upravnog odjela za prostorno uređenje, gradnju i zaštitu okoliša Koprivničko – križevačke županije: KLASA: 350-02/13-01/2, URBROJ: 2137/1-06/01-13-3 od 19. veljače 2013. godine, Općinsko vijeće Općine Peteranec na 32. sjednici održanoj 8. ožujka 2013. donijelo je Odluku o donošenju Ciljanih II. Izmjena i dopuna Odluke o donošenju Prostornog plana uređenja Općine Peteranec.

### Razlozi pokretanja Ciljanih III. Izmjena i dopuna prostornog plana uređenja Općine Peteranec

Na temelju članka 78. stavka 1. Zakona o prostornom uređenju i gradnji („Narodne novine“ broj 76/07., 38/09., 55/11., 90/11., 50/12., 55/12. i 80/13.) i članka 31. Statuta Općine Peteranec („Službeni glasnik Koprivničko-križevačke županije“ broj 6/13.), Općinsko vijeće Općine Peteranec na 7. Sjednici održanoj 27. prosinca 2013. godine, donijelo je Odluku o izradi Ciljanih III. izmjena i dopuna Prostornog plana uređenja Općine Peteranec. Razlozi izrade Ciljanih III. Izmjena i dopuna Prostornog plana su izmjene u dijelu koji se odnosi na trasu željezničke pruge M201 iz razloga što je predmetnim projektom predviđena izgradnja novog stajališta Peteranec, koje nije navedeno trenutnim Prostornim planom uređenja Općine Peteranec. U sklopu izgradnje stajališta Peteranec predviđa se izgradnja obostranih perona povezanih pješačkim pothodnikom te parkirališta koje će spojnom cestom biti povezano s lokalnom cestom LC 26154.

Ciljanima III. Izmjenama i dopunama Prostornog plana uređenja Općine Peteranec mijenjaju se sljedeći dijelovi plana:

Tema	Tekstualna izmjena	Grafička izmjena	
Prema Odluci			
1.	Unutar prostornog obuhvata PPUO Peteranec, planirana je rekonstrukcija postojećeg kolosijeka i dogradnja drugog kolosijeka kao i izgradnja novog stajališta Peteranec u km 516/0 željezničke pruge M201.	da	Karta 1. i Karta 4.2.
2.	Izgradnja magistralnog plinovoda Donji Miholjac-	da	Karta 2.



Mursko Središće DNN 1200/100 kao dio tranzitnog plinskog transportnog sustava (dionica Novigrad-Mursko Središće).		
---	--	--

Tekstualni dio plana obradit će se u Microsoft Word softveru. Grafički dio Plana izradit će se uporabom GIS programa (ArcView 10.1.). Prostor će se analizirati na osnovu službenih topografskih karata 1:25.000, vektoriziranog katastra (uključujući novu izmjeru) i orto-foto snimaka (u boji iz 2011.). Napraviti će se i prostorna baza podataka (.gdb). Kao stručna podloga upotrijebit će se idejni projekt „Poboljšanje postojećeg i izgradnju drugog kolosijeka na dionici Križevci-Koprivnica-državna granica“.

Zaključkom Načelnika objavljena je javna rasprava o Ciljanima III. Izmjenama i dopunama Prostornog plana uređenja Općine Peteranec koja traje od 28.04. do 12.05.2014. godine.

Promjene u grafičkom dijelu:

1. KORIŠTENJE I NAMJENA POVRŠINA (M 1: 25.000)

- ucrtavanje planiranog drugog kolosijeka
- ucrtavanje planiranog stajališta
- ucrtavanje križanja lokalne ceste i pruge u jednoj razini

2. INFRASTRUKTURNI SUSTAVI (M 1: 25.000)

- ucrtavanje planiranog magistralnog plinovoda Donji Miholjac-Mursko Središće

4. GRAĐEVINSKA PODRUČJA NASELJA:

4.2. Peteranec (M 1: 5.000)

- ucrtavanje planiranog drugog kolosijeka
- ucrtavanje planiranog stajališta
- ucrtavanje križanja lokalne ceste i pruge u jednoj razini
- ucrtavanje planirane prilazne ceste
- ucrtavanje planiranog parkirališta





## A) TEKSTUALNI DIO





Na temelju članka 188. Zakona o prostornom uređenju („Narodne novine“ broj 153/13), članka 100., stavka 6. i članka 101. Zakona o prostornom uređenju i gradnji („Narodne novine“ broj 76/07, 38/09, 55/11, 90/11, 50/12 i 80/13), po prethodno pribavljenoj suglasnosti Koprivničko – križevačke županije, Upravnog odjela za prostorno uređenje, gradnju i zaštitu okoliša Koprivničko – križevačke županije: KLASA: URBROJ: 2014. godine, Općinsko vijeće Općine Peteranec na sjednici održanoj 2014. donijelo je

## O D L U K U

o donošenju Ciljanih III. Izmjena i dopuna Odluke  
o donošenju Prostornog plana uređenja Općine Peteranec

### I. OPĆE ODREDBE

#### Članak 1.

Odlukom o donošenju Ciljanih II. Izmjena i dopuna Odluke o donošenju Prostornog plana uređenja Općine Peteranec (u daljnjem tekstu: Odluka) donose se Ciljane III. Izmjene i dopune Prostornog plana uređenja Općine Peteranec („Službeni glasnik Koprivničko-križevačke županije“ broj 8/06., 11/07. i 4/13.), koje je izradio Zavod za prostorno uređenje Koprivničko – križevačke županije.

#### Članak 2.

Granice Ciljanih III. Izmjena i dopuna Prostornog plana uređenja Općine Peteranec poklapaju se sa granicama Općine Peteranec (u daljnjem tekstu: Općina).

#### Članak 3.

Ciljane II. Izmjene i dopune Prostornog plana uređenja Općine Peteranec sadržane su u elaboratu Ciljane II. Izmjene i dopune Prostornog plana uređenja Općine Peteranec (u daljnjem tekstu: Ciljane II. Izmjene i dopune Prostornog plana), koji je sastavni dio ove Odluke i sadrži:

#### A) TEKSTUALNI DIO

- I. Opće odredbe
- II. Odredbe za provođenje
- III. Prijelazne i završne odredbe

#### B) GRAFIČKI DIO

Grafički dio Ciljanih III. Izmjena i dopuna Prostornog plana uređenja Općine Peteranec sadrži:

- |                                  |   |           |
|----------------------------------|---|-----------|
| 1. KORIŠTENJE I NAMJENA POVRŠINA | M | 1: 25.000 |
| 2. INFRASTRUKTURNI SUSTAVI       | M | 1: 25.000 |

#### 4. GRAĐEVINSKA PODRUČJA NASELJA:





## 4.2. Peteranec

M 1: 5.000

## C) OBVEZNI PRILOZI

- Uvodni dio;
- Obrazloženje Prostornog plana koje sadrži:
  1. Polazišta za izradu Prostornog plana
  2. Ciljeve Prostornog razvoja i uređenja
  3. Plan Prostornog uređenja,
- Popis sektorskih dokumenata i propisa,
- Zahtjevi i mišljenja iz članka 79. i članka 94. Zakona o prostornom uređenju i gradnji,
- Izvješće o javnoj raspravi,
- Sažetak za javnost,
- Evidencija postupka izrade i donošenja prostornog plana.

## II. IZMJENA I DOPUNA ODREDBI ZA PROVOĐENJE

### Članak 4.

Članak 16. mijenja si glasi:

(1) Ovim Odredbama za provođenje određuju se slijedeće građevine od važnosti za Republiku Hrvatsku i Županiju:

1. za Republiku Hrvatsku:

- planirana Podravska brza cesta: GP Dubrava Križovljanska – Varaždin – Koprivnica – Osijek - GP Ilok,
- Državna cesta DC10 (brza cesta): Čvorište Sv. Helena (A4) – čvorište Dubrava – čvorište Gradec – Križevci – Koprivnica – G.P. Gola (gr. R. Mađarske),
- državna cesta D 41 (granični prijelaz Gola – Koprivnica – Križevci –čvor Vrbovec – D10),
- željeznička pruga od značaja za međunarodni promet M201 (*Gyekenyes*) – Državna granica – Botovo – Koprivnica – Dugo Selo,
- regionalni plinovod (postojeći),
- planirani plinovod Donji Miholjac-Novigrad Podravski-Mursko Središće
- naftovod JANAF (Virje - Lendava),
- plinsko polje Peteranec,
- planirani dalekovod 2x400 kV Žerjavinec – Ernestinovo, dionica Koprivnica – Krndija,
- istražna i eksploatacijska polja mineralnih sirovina.

### Članak 5.

Članak 78. mijenja se i glasi:

„Područjem Općine Peteranec prolazi mreža (kategoriziranih) javnih cesta odnosno željeznička pruga od značaja za međunarodni promet M201 (*Gyekenyes*) – Državna granica – Botovo – Koprivnica – Dugo Selo, čiji su postojeći i planirani koridori definirani kartografskim prikazom, broj 1. “Korištenje i namjena površina” u M 1.25.000, a njihova točna širina posebnim zakonskim i podzakonskim propisima.“

#### Članak 6.

Iza članka 78. dodaje se novi članak 78.a koji glasi:

“Planirana je rekonstrukcija postojećeg kolosijeka i dogradnja drugog kolosijeka kao i izgradnja novog stajališta Peteranec u km 516/0 željezničke pruge M201. Stajalište Peteranec sastojat će se od dva bočna perona duljine 160m međusobno povezanih pješačkim pothodnikom i koji će spojnom cestom biti povezani na lokalnu cestu LC 26154. U sklopu izgradnje stajališta Peteranec predviđa se izgradnja i parkirališta koje će spojnom cestom biti povezano s lokalnom cestom LC 26154. Željezničko-cestovni prijelaz lokalne ceste LC 26154 treba planirati u jednoj razini.“

#### Članak 7.

Članak 95. mijenja se i glasi

Naftovod i plinovod međunarodnog i magistralnog karaktera moraju biti udaljeni od drugih objekata kod paralelnog vođenja najmanje:

- 5,0 m od ruba cestovnog pojasa županijskih i lokalnih cesta,
- 10,0 m od ruba cestovnog pojasa državnih cesta,
- 20,0 m od ruba cestovnog pojasa brze ceste i željeznica,
- 10,0 m od nožice nasipa reguliranog vodotoka i kanala.

Uz cjevovod naftovoda i plinovoda zaštitna zona je 100 m lijevo i desno od osi cjevovoda,

- zona opasnosti iznosi 30 m lijevo i desno od osi cjevovoda.

Unutar zone opasnosti zabranjeno je graditi stabilne objekte namijenjene stalnom ili privremenom boravku ljudi odnosno zabranjena je svaka gradnja bez suglasnosti vlasnika cjevovoda. U pojasu širokom 5 m lijevo i desno od osi cjevovoda zabranjena je sadnja bilja i trajnih nasada čije korijenje raste dublje od 1 m, odnosno za koje je potrebno obrađivati zemlju dublje od 0,5 m

Pri projektiranju i izvođenju treba primjenjivati odredbe Pravilnika o tehničkim uvjetima i normativima za siguran transport tekućih i plinovitih ugljikovodika magistralnim naftovodima i plinovodima, te naftovodima i plinovodima za međunarodni transport („Službeni list“ broj 26/85., „Narodne novine“ broj 53/91.).

Na mjestima križanja i paralelnog hoda prometnica, željezničke pruge, vodotoka, kanalske mreže i dr. s plinovodima, naftovodima i produktovodima međusobna udaljenost definirana je posebnim propisima i sastavni je dio posebnih uvjeta.

Postojeći i planirani energetske sustavi prikazani su i određeni u kartografskom prikazu 2. „Infrastrukturni sustavi“ u M 1:25.000.

### III. PRIJELAZNE I ZAVRŠNE ODREDBE

#### **Članak 8.**

Elaborat Izvornika Ciljanih III. Izmjena i dopuna Prostornog plana uređenja Općine Peteranec izrađuje se u šest (6) primjeraka, a ovjerava ga predsjednik Općinskog vijeća Općine Peteranec.

Po jedan (1) primjerak Izvornika Ciljanih III. Izmjena i dopuna Prostornog plana uređenja Općine Peteranec dostavit će se:

- Ministarstvu graditeljstva i prostornoga uređenja,
- Zavodu za prostorno uređenje Koprivničko - križevačke županije.

Dva (2) primjerka Izvornika Ciljanih III. Izmjena i dopuna Prostornog plana uređenja Općine Peteranec dostavit će se:

- Koprivničko – križevačkoj županiji – Upravnom odjelu za prostorno uređenje, gradnju i zaštitu okoliša.

Dva (2) primjerka Izvornika Ciljanih III. Izmjena i dopuna Prostornog plana uređenja Općine Peteranec čuvaju se u pismohrani Općine.

Elaborat Izvornika Ciljanih III. Izmjena i dopuna Prostornog plana uređenja Općine Peteranec izrađeni su na magnetnom mediju (CD - u), te će se pohraniti u arhivi Općine.

#### **Članak 9.**

Za tumačenje ove Odluke nadležno je Općinsko vijeće Općine Peteranec.

#### **Članak 10.**

Praćenje provođenja ove Odluke obavljat će Općinsko vijeće Općine Peteranec preko dokumenta praćenja stanja u prostoru (Izvešće o stanju u prostoru Općine Peteranec) čime će se utvrditi mjere koje treba predvidjeti i provesti u daljnjem razdoblju.

Nadležno upravno tijelo Općine će najmanje jednom godišnje Općinskom vijeću prezentirati informaciju o provođenju Odluke, s prijedlozima mjera koje treba predvidjeti u daljnjem postupku njegove primjene.

#### **Članak 11.**

Stupanjem na snagu ove Odluke prestaju važiti kartografski prikazi broj:

1. Korištenje i namjena površina M 1:25.000,
2. Uvjeti korištenja, uređenja i zaštite prostora M 1:25.000,

4. Građevinska područja naselja:



#### 4.2. Građevinsko područje naselja Peteranec M 1:5.000,

Grafički prikazi iz stavka 1. ovoga članka zamjenjuju se novim grafičkim prikazima koji su sastavni dio ove Odluke.

#### **Članak 12.**

Nadzor nad provedbom ove Odluke obavlja urbanistička inspekcija u skladu s posebnim propisima.

#### **Članak 13.**

Ova Odluka stupa na snagu osmog dana objave u „Službenom glasniku Koprivničko - križevačke županije“.

### OPĆINSKO VIJEĆE OPĆINE PETERANEC

KLASA:  
URBROJ:  
Peteranec, 2014.

PREDSJEDNIK:

Mario Gaži, v.r.



## C) DODACI



## **I. Obrazloženje**

### **1. POLAZIŠTA**

#### ***1.1. Položaj, značaj i posebnosti područja općine u odnosu na prostor i sustave Županije i Države***

Površina Općine iznosi 51,77 km<sup>2</sup>, a prema prvim rezultatima Popisa stanovništva 2011. godine imala je 2.681 stanovnika. Od toga u naselju Peteranec 1.413, Sigetec 1.205 i u Komatnici 63 stanovnika. Općina Peteranec smještena je u sjeverozapadnoj Hrvatskoj, sjeveroistočno od grada Koprivnice. Prometno - geografski položaj karakterizira međunarodna željeznička pruga i državna cesta D - 41. Prema Odluci o razvrstavanju željezničkih pruga (NN 03/14) Općinom Peteranec prolazi željeznička pruga od značaja za međunarodni promet M201 (Gyekenyes)-Državna granica-Botovo-Koprivnica-Dugo Selo koja je razvrstana kao glavna (koridorska) željeznička pruga i čini dio Korodora RH2 (Mediterranski koridor-bivši ogranak V.b. paneuropskog koridora) DG-Botovo-Koprivnica-Dugo Selo-Zagreb-Karlovac-Rijeka-Šapjane-DG.

#### ***1.1.2. Prostorno razvojne i resursne značajke***

##### **1.1.2.4. Komunalna infrastruktura**

###### **Željeznički promet**

Željeznička pruga M201 pruža se u pravcu jugozasad-sjeveroistok prostorom Općine Peteranec u duljini od 3,4 km. Ova pruga presjeca prostor Općine na dva dijela. U zapadnijem dijelu koji je odvojen od ostatka Općine prugom radi se većinom o poljoprivrednim i šumskim površinama i poslovnoj zoni s dva gospodarska subjekta. Ova dva dijela općine povezana su neasfaltiranom lokalnom cestom (LC26154) koja ima prijelaz preko pruge u razini. Do sada naselje Peteranec i cijela Općina nisu imala iskorištenu željezničku prugu za prijevoz putnika jer nije postojalo niti stajalište niti željeznički kolodvor. Pruga koja prolazi kroz Peteranec izgrađena je 1870., a neko vrijeme Peteranec je imao stajalište za putnike (slika 1.). U sklopu unapređenja željezničkog sustava u Hrvatskoj, a vezano na međupovezanost i interoperabilnost domaćih mreža s transeuropskim mrežama, kao i povećanju kvalitete željezničkih koridora u Hrvatskoj izrađuje se projekt i ostala projektna dokumentacija za IPA projekt „Poboljšanje postojećeg i izgradnju drugog kolosijeka na dionici Križevci-Koprivnica-državna granica“.



Slika 1: Napuštena željeznička stanica Peteranec

## 2. CILJEVI PROSTORNOG RAZVOJA I UREĐENJA

### 2.1. Ciljevi prostornog razvoja županijskog značaja

#### 2.1.1. Razvoj naselja posebnih funkcija i infrastrukturnih sustava

Na području Općine Peteranec na željezničkoj pruzi M201 trenutno nema postojećih službenih mjesta (kolodvor, stajalište, itd.). Cilj je da Općina Peteranec iskoristi navedenu prugu za putnički promet.

## 3.5. Razvoj infrastrukturnih sustava

### 3.5.1. Prometni infrastrukturni sustav (ceste, željeznice, javne telekomunikacije, produktovodi)

#### b) Željeznički promet

Planirana je rekonstrukcija postojećeg kolosijeka i dogradnja drugog kolosijeka kao i izgradnja novog stajališta Peteranec u km 516/0 željezničke pruge M201. Stajalište Peteranec sastojat će se od dva bočna perona duljine 160m međusobno povezanih pothodnikom i koji će spojnom cestom biti povezani na lokalnu cestu LC 26154. Željezničko-cestovni prijelaz lokalne ceste LC 26154 treba planirati u jednoj razini (vidi sliku 2.). Prijelaz planirane brze ceste DC10 izvest će se cestovnim nadvožnjakom preko željezničke pruge i tako ga treba planirati (vidi sliku 3). U sklopu stajališta planira se izgradnja parkirališta i servisne ceste (vidi sliku 4).

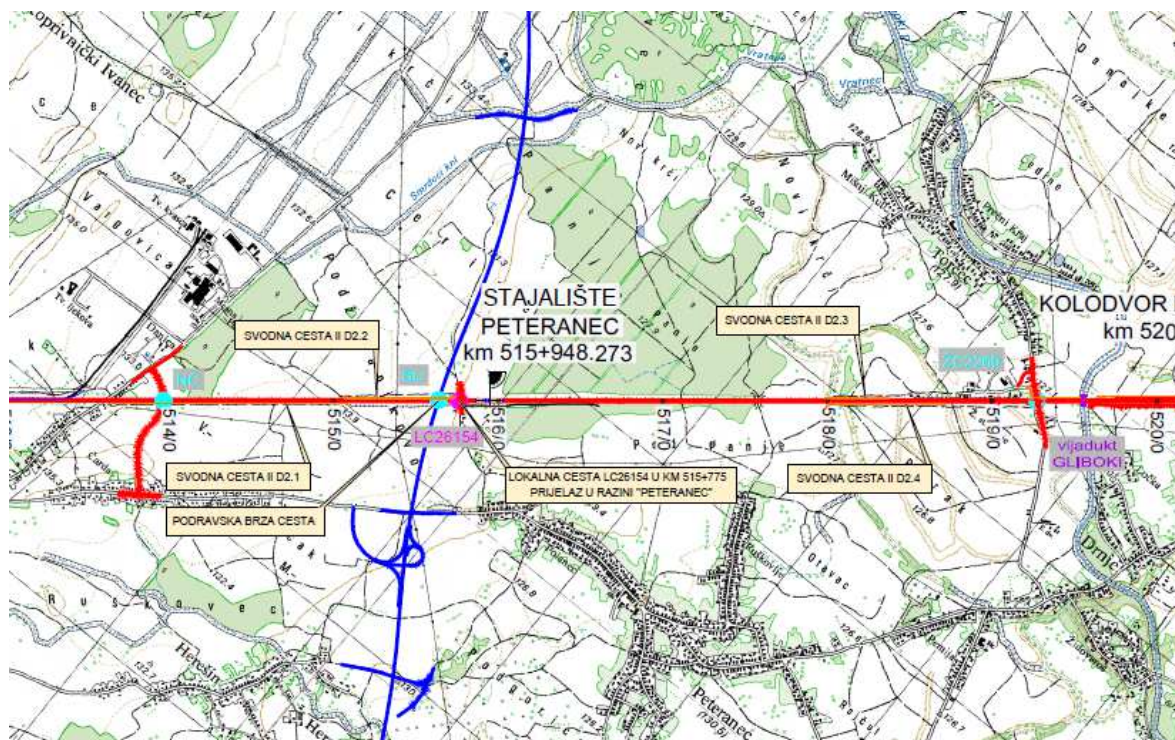

Slika 2: Ceste na području općine Peteranec- izvadak iz Idejnog projekta, URS i IDOM



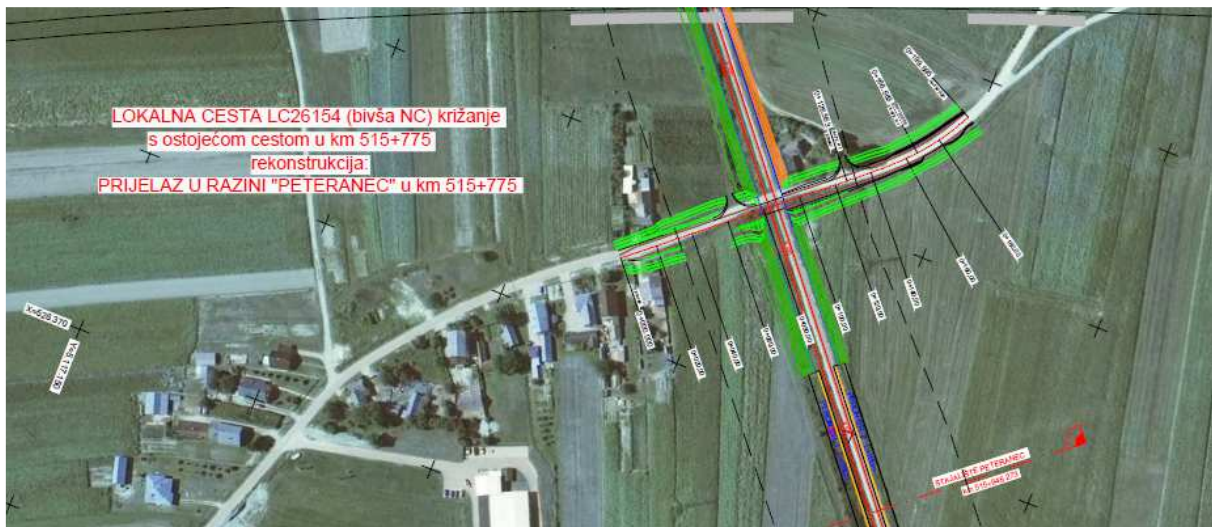

Slika 3: Rekonstrukcija lokalne ceste i uređenje prijelaza u razini „Peteranec“- izvadak iz Idejnog projekta, URS i IDOM



Slika 4: Stajalište s parkingom "Peteranec"- izvadak iz Idejnog projekta, URS i IDOM